

## Wyniki ankiety monitorowania kariery zawodowej absolwenta

Wydział	Kierunek	Forma studiów	Termin badania	Liczba respondentów
Wyniki wspólne	-	stacjonarne - 85 niestacjonarne - 3	2014-12-05 - 2015-02-05	88 w tym: - kobiet: 37 - mężczyzn: 51

Opracował:

Data opracowania:

### Liczba respondentów wg wydziałów

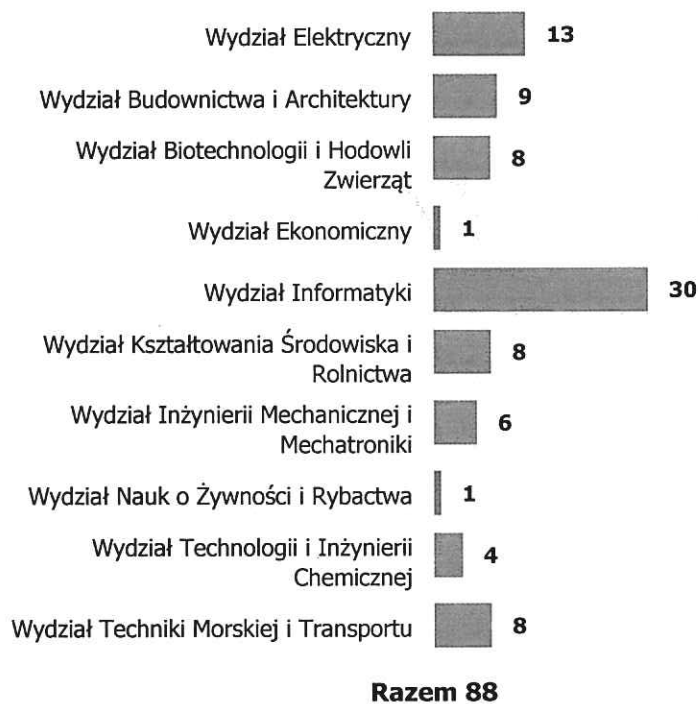

### Liczba respondentów wg płci

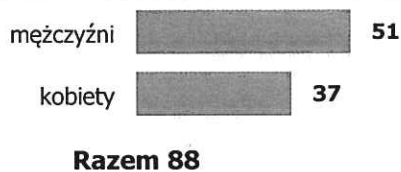

Pytanie dotyczące oceny:	Odpowiedź	Liczba odpowiedzi	Procent %
<b>1. Czy podjęła Pani pracę po ukończeniu studiów?</b>	1. tak	62	71 %
	2. nie	25	29 %
Suma		87	100 %



**Czy podjęła Pani pracę po ukończeniu studiów?**

tak  71 %

nie  29 %

**Razem 100 %**

<b>2. 1. Czy podjęta przez Panią praca jest zgodna z kierunkiem wykształcenia?</b>	1. tak	52	81 %
	2. nie	12	19 %
Suma		64	100 %

**1. Czy podjęta przez Panią praca jest zgodna z kierunkiem wykształcenia?**

tak  81 %

nie  19 %

**Razem 100 %**

<b>3. 2. Ile czasu zajęło Pani znalezienie pracy?</b>	1. mniej niż miesiąc	39	62 %
	2. od 1 do 2 miesięcy	9	14 %
	3. od 2 do 3 miesięcy	4	6 %
	4. od 3 do 4 miesięcy	4	6 %
	5. od 4 do 6 miesięcy	2	3 %
	6. więcej niż 6 miesięcy	5	8 %
Suma		63	100 %

**2. Ile czasu zajęło Pani znalezienie pracy?**

mniej niż miesiąc  62 %

od 1 do 2 miesięcy  14 %

od 2 do 3 miesięcy  6 %

od 3 do 4 miesięcy  6 %

od 4 do 6 miesięcy  3 %

więcej niż 6 miesięcy  8 %

**Razem 100 %**

<b>4. 3. Jaka forma zatrudnienia obowiązuje Panią w aktualnej pracy?</b>	1. umowa o pracę (etat)	37	59 %
	2. umowa zlecenie / o dzieło	11	17 %
	3. własna działalność gospodarcza	8	13 %
	4. kontrakt / projekt	1	2 %



5. wolontariat	1	2 %
6. staż	3	5 %
7. inne	2	3 %
Suma	63	100 %

### 3. Jaka forma zatrudnienia obowiązuje Panią w aktualnej pracy?

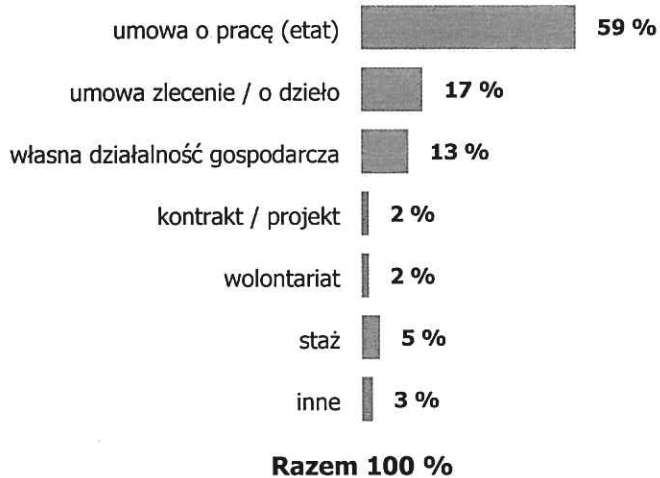

5. 4. Jakie stanowisko zajmuje Pani w aktualnej pracy?	1. właściciel	7	11 %
	2. stanowisko kierownicze	6	10 %
	3. stanowisko wykonawcze	39	62 %
	4. stanowisko niezależne	4	6 %
	5. inne	7	11 %
Suma	63	100 %	

### 4. Jakie stanowisko zajmuje Pani w aktualnej pracy?



6. 5. W jakiej miejscowości/kraju aktualnie Pani pracuje?: 1. kraj	Indywidualne	tabela nr 1
--	--------------	-------------

6. 5. W jakiej miejscowości/kraju aktualnie Pani pracuje?: 2. województwo ( w Polsce)	Indywidualne	tabela nr 2
---	--------------	-------------

6. 5. W jakiej miejscowości/kraju aktualnie Pani pracuje?: 3. miejscowość	Indywidualne	tabela nr 3
---	--------------	-------------

7. 6. Proszę wskazać zasięg działalności	1. lokalny	7	11 %
--	------------	---	------



<b>firmy, w której aktualnie Pani pracuje?</b>	2. wojewódzki	7	11 %
	3. krajowy	15	24 %
	4. międzynarodowy	33	53 %
	<b>Suma</b>	<b>62</b>	<b>100 %</b>

**6. Proszę wskazać zasięg działalności firmy, w której aktualnie Pani pracuje?**

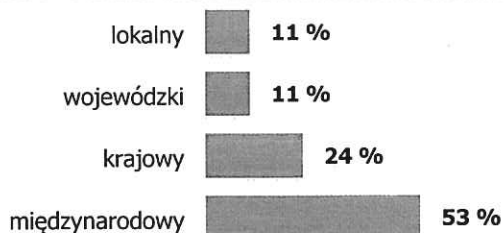

**Razem 100 %**

<b>8. 7. Proszę określić do jakiej branży należy firma w której aktualnie Pani pracuje?: 1. podaj</b>	Indywidualne	tabela nr 4
---	--------------	-------------

<b>9. 8. Proszę wskazać sektor do jakiego można zaliczyć profil firmy, w której Pani aktualnie pracuje?</b>	1. sektor 1 (rolnictwo, leśnictwo, rybołówstwo)	5	8 %
	2. sektor 2 (budownictwo / przemysł)	20	33 %
	3. sektor 3 (usługi)	24	39 %
	4. sektor 4 (zdobywanie, przetwarzanie i dostarczanie informacji)	12	20 %
	<b>Suma</b>	<b>61</b>	<b>100 %</b>

**8. Proszę wskazać sektor do jakiego można zaliczyć profil firmy, w której Pani aktualnie pracuje?**



**Razem 100 %**

<b>10.1. poziom satysfakcji</b> 9. Proszę wskazać w skali od 1 do 5 Pani poziom satysfakcji z aktualnej pracy (gdzie: 1 - nie jestem zadowolony, 5 - jestem bardzo zadowolony):	1	0	0 %
	2	2	3.23 %
	3	9	14.52 %
	4	28	45.16 %
	5	23	37.1 %
	<b>Suma</b>	<b>62</b>	<b>100 %</b>





**poziom satysfakcji**

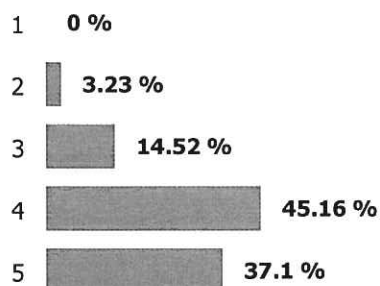

**Razem 100 %**

**11.1. specjalistyczne związane z kierunkiem studiów**

10. W jakim stopniu wymienione poniżej umiejętności są przydatne na zajmowanym przez Panią stanowisku pracy? (gdzie : 1 – całkowicie nieprzydatne, 5 – bardzo przydatne)

1	9	15 %
2	5	8.33 %
3	11	18.33 %
4	15	25 %
5	20	33.33 %
Suma	60	100 %

**specjalistyczne związane z kierunkiem studiów**

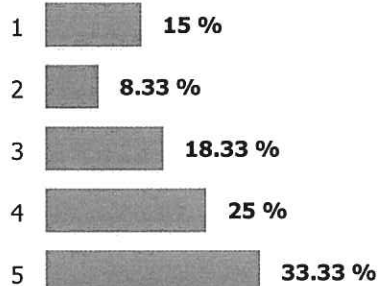

**Razem 100 %**

**11.2. informatyczne – stosowanie narzędzi komputerowych**

10. W jakim stopniu wymienione poniżej umiejętności są przydatne na zajmowanym przez Panią stanowisku pracy? (gdzie : 1 – całkowicie nieprzydatne, 5 – bardzo przydatne)

1	7	11.48 %
2	4	6.56 %
3	3	4.92 %
4	18	29.51 %
5	29	47.54 %
Suma	61	100 %



### informatyczne – stosowanie narzędzi komputerowych

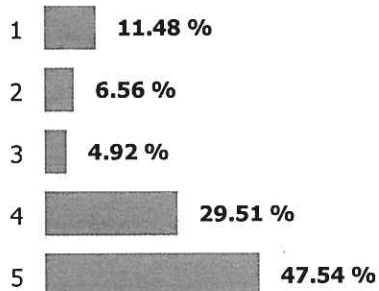

Razem 100 %

<b>11.3. interpersonalne</b> 10. W jakim stopniu wymienione poniżej umiejętności są przydatne na zajmowanym przez Panią stanowisku pracy? (gdzie : 1 – całkowicie nieprzydatne, 5 – bardzo przydatne)	1	0	0 %
	2	4	6.56 %
	3	15	24.59 %
	4	16	26.23 %
	5	26	42.62 %
Suma	61	100 %	

### interpersonalne

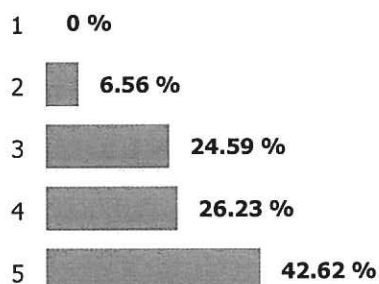

Razem 100 %

<b>11.4. ekonomiczne</b> 10. W jakim stopniu wymienione poniżej umiejętności są przydatne na zajmowanym przez Panią stanowisku pracy? (gdzie : 1 – całkowicie nieprzydatne, 5 – bardzo przydatne)	1	10	16.39 %
	2	14	22.95 %
	3	19	31.15 %
	4	12	19.67 %
	5	6	9.84 %
Suma	61	100 %	



**ekonomiczne**

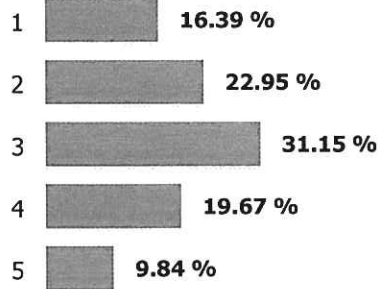

**Razem 100 %**

<b>11.5. znajomość języków obcych</b> 10. W jakim stopniu wymienione poniżej umiejętności są przydatne na zajmowanym przez Panią stanowisku pracy? (gdzie : 1 – całkowicie nieprzydatne, 5 – bardzo przydatne)	1	10	16.39 %
	2	3	4.92 %
	3	8	13.11 %
	4	15	24.59 %
	5	25	40.98 %
Suma		61	100 %

**znajomość języków obcych**

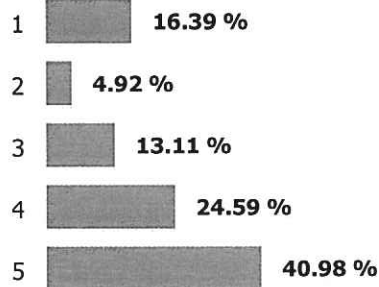

**Razem 100 %**

<b>12. 11. Jaka jest przyczyna nie podjęcia przez Panią pracy?</b>	1. szukam pracy, ale nie znalazłem firmy, która spełniłaby moje wymagania pod względem (zarobkowym, lokalizacyjnym, możliwości rozwoju zawodowego, inne – proszę wymienić jakie? )	2	7 %
	2. nie mam wystarczającego doświadczenia wymaganego przez firmy	6	21 %
	3. nie pojawiają się oferty zgodne z moim wykształceniem	0	0 %
	4. kontynuuję edukację	19	68 %



5. nie szukam pracy (pomiń pytania: 12,13 i 14)	1	4 %
Suma	28	100 %

### 11. Jaka jest przyczyna nie podjęcia przez Panią pracy?

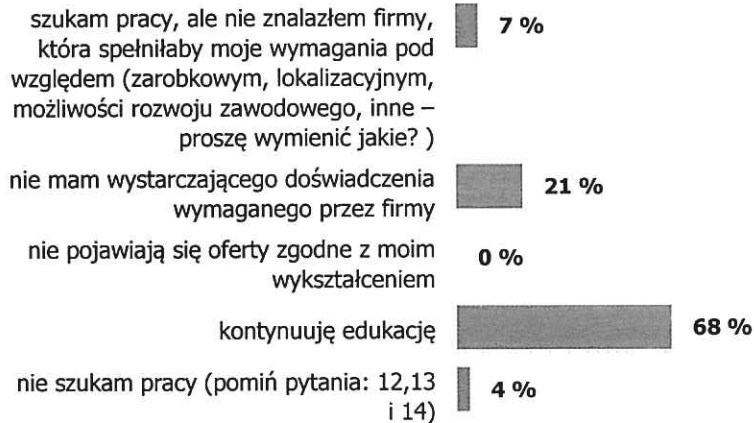

**Razem 100 %**

13. 12. Jakiego typu pracy Pani poszukuje?	1. zgodnej z wykształceniem	23	92 %
	2. niezgodnej z wykształceniem, jakiej?	1	4 %
	3. jakiegokolwiek	1	4 %
Suma		25	100 %

### 12. Jakiego typu pracy Pani poszukuje?

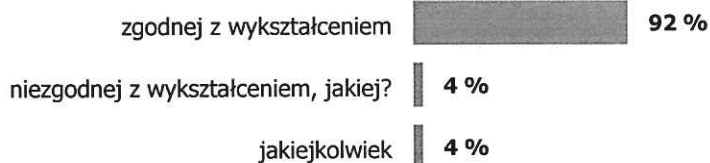

**Razem 100 %**

14. 13. Jak długo szuka Pani pracy?	1. mniej niż miesiąc	3	17 %
	2. od 1 do 2 miesięcy	1	6 %
	3. od 2 do 3 miesięcy	2	11 %
	4. od 3 do 4 miesięcy	3	17 %
	5. od 4 do 6 miesięcy	4	22 %
	6. więcej niż 6 miesięcy	5	28 %
Suma		18	100 %





### 13. Jak długo szuka Pani pracy?



Razem 100 %

<b>15.1. specjalistyczne związane z kierunkiem studiów</b> 14. W jakim stopniu wymienione poniżej umiejętności są przydatne w znalezieniu przez Panią pracy? (gdzie : 1 – całkowicie nieprzydatne, 5 – bardzo przydatne)	1	0	0 %
	2	3	14.29 %
	3	2	9.52 %
	4	7	33.33 %
	5	9	42.86 %
Suma		21	100 %

### specjalistyczne związane z kierunkiem studiów

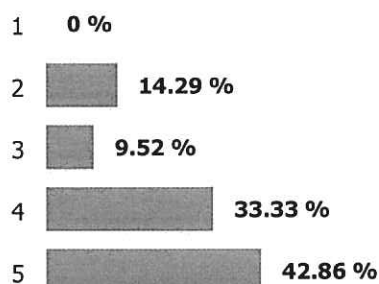

Razem 100 %

<b>15.2. informatyczne - stosowanie narzędzi komputerowych</b> 14. W jakim stopniu wymienione poniżej umiejętności są przydatne w znalezieniu przez Panią pracy? (gdzie : 1 – całkowicie nieprzydatne, 5 – bardzo przydatne)	1	0	0 %
	2	1	4.76 %
	3	0	0 %
	4	9	42.86 %
	5	11	52.38 %
Suma		21	100 %



### informatyczne - stosowanie narzędzi komputerowych

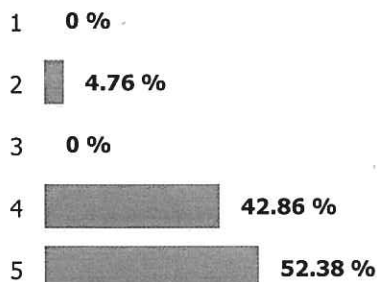

Razem 100 %

<b>15.3. interpersonalne</b> 14. W jakim stopniu wymienione poniżej umiejętności są przydatne w znalezieniu przez Panią pracy? (gdzie : 1 – całkowicie nieprzydatne, 5 – bardzo przydatne)	1	1	4.76 %
	2	4	19.05 %
	3	5	23.81 %
	4	6	28.57 %
	5	5	23.81 %
Suma	21	100 %	

### interpersonalne

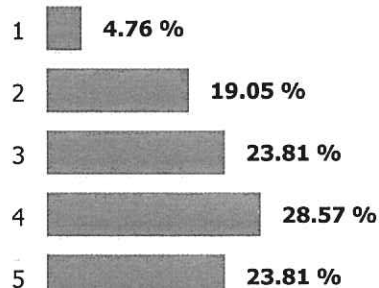

Razem 100 %

<b>15.4. ekonomiczne</b> 14. W jakim stopniu wymienione poniżej umiejętności są przydatne w znalezieniu przez Panią pracy? (gdzie : 1 – całkowicie nieprzydatne, 5 – bardzo przydatne)	1	3	14.29 %
	2	6	28.57 %
	3	5	23.81 %
	4	4	19.05 %
	5	3	14.29 %
Suma	21	100 %	



**ekonomiczne**

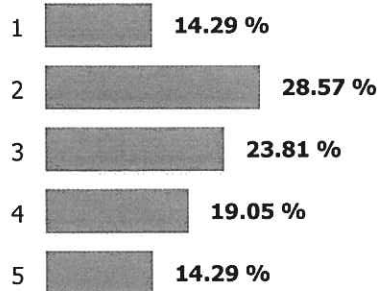

**Razem 100 %**

<b>15.5. znajomość języków obcych</b> 14. W jakim stopniu wymienione poniżej umiejętności są przydatne w znalezieniu przez Panią pracy? (gdzie : 1 – całkowicie nieprzydatne, 5 – bardzo przydatne)	1	0	0 %
	2	2	9.52 %
	3	0	0 %
	4	7	33.33 %
	5	12	57.14 %
Suma	21	100 %	

**znajomość języków obcych**

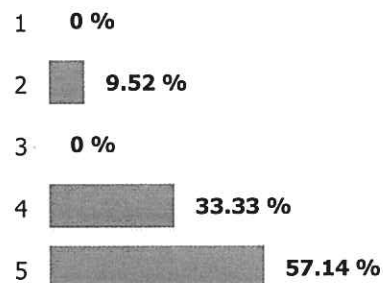

**Razem 100 %**

**Tabela nr 1** odpowiedzi na pytanie 6 5. W jakiej miejscowości/kraju aktualnie Pani pracuje?

Odpowiedź	Liczba odpowiedzi	Procent %
Polska	49	80.33
polska	5	8.2
pl	2	3.28
Anglia	1	1.64
Niemcy	1	1.64

\* podano odpowiedzi z największym procentowym udziałem wskazań



**Tabela nr 2** odpowiedzi na pytanie 6 5. W jakiej miejscowości/kraju aktualnie Pani pracuje?

Odpowiedź	Liczba odpowiedzi	Procent %
Zachodniopomorskie	19	34.55
zachodniopomorskie	18	32.73
lubuskie	3	5.45
Mazowieckie	1	1.82
wielkopolskie	1	1.82

\* podano odpowiedzi z największym procentowym udziałem wskazań

**Tabela nr 3** odpowiedzi na pytanie 6 5. W jakiej miejscowości/kraju aktualnie Pani pracuje?

Odpowiedź	Liczba odpowiedzi	Procent %
Szczecin	29	46.77
szczecin	7	11.29
mierzyn	1	1.61
Boston	1	1.61
Choszczno	1	1.61

\* podano odpowiedzi z największym procentowym udziałem wskazań

**Tabela nr 4** odpowiedzi na pytanie 8 7. Proszę określić do jakiej branży należy firma w której aktualnie Pani pracuje?

Odpowiedź	Liczba odpowiedzi	Procent %
IT	5	8.33
budownictwo	2	3.33
handel	2	3.33
rolnicza	2	3.33
admnrstracja państwowa	1	1.67

\* podano odpowiedzi z największym procentowym udziałem wskazań

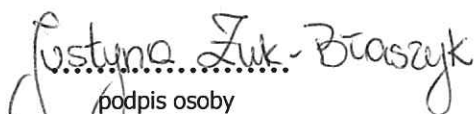
  
.....  
podpis osoby  
sporządzającej

Zatwierdził

  
.....  
Prorektor ds.  
Kształcenia  
Witold Biedunkiewicz  
Radzw. ZUT

